



Envie Autonomie, le matériel médical en économie circulaire



Journée des ergothérapeutes du 2/04/2019

Acteur pionnier de l'économie sociale et solidaire et précurseur d'une économie circulaire, le concept **Envie** a été créé en **1984** à Strasbourg, autour de trois piliers:

- l'économie circulaire
- l'insertion professionnelle
- l'accessibilité des équipements de la vie quotidienne

Initialement centré sur la rénovation d'appareils électroménagers et sur leur mise en vente sous garantie, Envie s'est diversifié dès **1994** vers la collecte et le traitement d'équipements électriques (DEEE).

Chiffres clés

155 salariés dont **105** en insertion professionnelle

12 000 appareils rénovés garantis vendus par an

16 000 tonnes d'appareils en fin de vie collectés et traités



Qui sommes nous ?

Le réseau Envie

Né en Alsace, le concept essaime rapidement partout en France. Une **fédération** est créée pour accompagner le développement régional des structures.



Chiffres clés

50 entreprises

2 600 salariés dont **2 100** salariés en insertion professionnelle

101 000 appareils rénovés garantis vendus

177 000 tonnes d'appareils en fin de vie collectés et traités



En 2015, Envie Anjou lance une **activité innovante**, en appliquant son savoir faire technique de rénovation au secteur du matériel médical (aides techniques).

En 2017, **Envie Strasbourg** et les CICAT alsaciens se rapprochent afin d'envisager un développement du projet en Alsace.



Le projet reçoit le soutien des deux départements alsaciens.



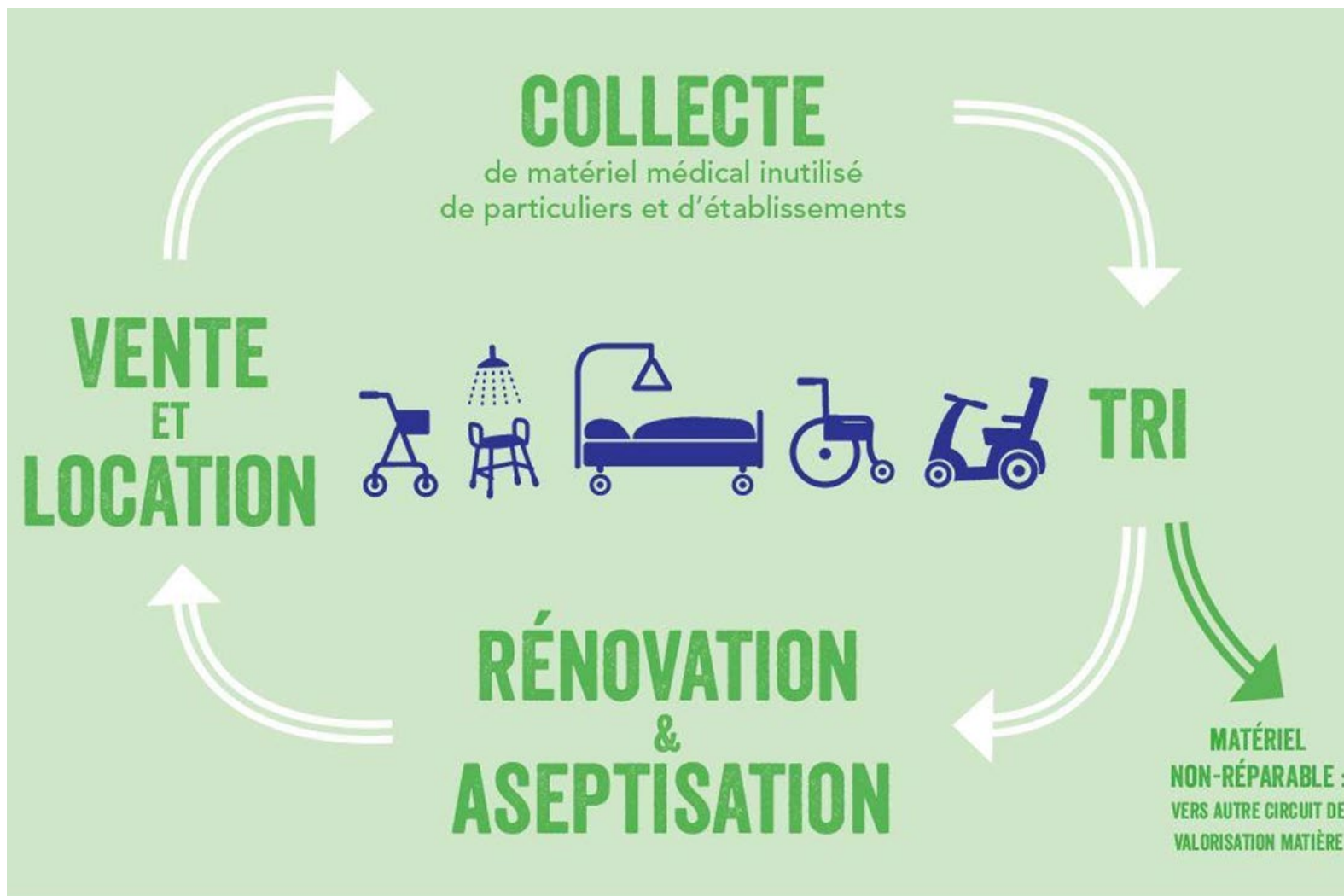

Il n'existe aujourd'hui **pas de filière** organisée et agréée pour récupérer ce matériel lorsqu'il n'est plus utilisé.



- ✓ Lutter contre le **gaspillage**
- ✓ Préserver **l'environnement**
- ✓ Prolonger la **durée de vie** des équipements.

En agissant pour le **réemploi** du matériel arrivé en fin de vie ou d'utilisation, le projet s'inscrit au cœur de **l'économie circulaire**.

En proposant une offre **complémentaire** de matériel rénové et garanti, Envie Autonomie à vocation à **rendre les aides techniques accessibles à tous.**



Le projet souhaite apporter une réponse à toutes les situations de **besoins non couverts:**

- Reste à charge trop élevé,
- Matériel non remboursé,
- 2ème acquisition,
- Droits à la Sécurité sociale non ouverts,
- Longueur des délais, etc.

Il s'agit de pouvoir proposer une **solution avec toutes les garanties et conformités** à tous ceux qui éprouvent des difficultés à s'équiper.

Les objectifs principaux Economique

✓ Générer de l'**activité économique** et des postes de travail ancrés dans le territoire. Les activités liées au réemploi & à la réparation sont en effet créatrices de nombreux **emplois**, pour une activité de production réellement relocalisée.

✓ Lutter contre la précarité et l'exclusion en embauchant et en formant des personnes éloignées du monde du travail.

L'objectif poursuivi ? Les accompagner vers une **insertion professionnelle durable**, en levant progressivement leurs freins à l'emploi (mobilité, formation, etc.)



Etablissements/ Particuliers

- Prise de contact et présentation du projet
- Collecte gratuite
- Récupération du matériel hors d'usage ou encore fonctionnel
- Mise en place de **conventions** avec les établissements pour la récupération du matériel
- Structuration de Points d'Apport Volontaires pour les particuliers
- Bon de traçabilité du matériel rempli en double exemplaire



A l'issue de la collecte, un **tri** est opéré. Le matériel trop abimé ou obsolète est mis de côté.



- Constitution d'un stock de pièces détachées
- Démantèlement pour orientation vers des filières de recyclage

Une grande diversité d'aides techniques réunie a été réunie.

Près de **1800 équipements** ont été collectés sur toute l'Alsace.

Les équipements sélectionnés sont nettoyés puis vont suivre un processus de **remise en état** s'appuyant sur des fiches de production.

- Contrôle des fonctionnalités
- Remplacement des pièces d'usures

Ils sont ensuite **contrôlés** par le chef d'atelier et par un ergothérapeute.

envie		STB 2018 - Fiche de production- Fauteuil roulant				envie	
L'Offre Solidaire pour l'Autonomie		Code : Er-Q-REN-70-04				L'Offre Solidaire pour l'Autonomie	
Origine		Opérateur		Date entrée atelier		Date et numéro FAP	
Marque		Modèle		n° Série		notice utilisation	O <input type="checkbox"/> N <input type="checkbox"/>
Dates intervention		Heures début rénovation		Heures fin rénovation			
Poids de l'aide technique en KG		Charge maxi autorisée en KG					
Caractéristiques & Mesures							
Fauteuil	pliant <input type="checkbox"/>	non pliant <input type="checkbox"/>	démontable <input type="checkbox"/>	manuel <input type="checkbox"/>	électrique* <input type="checkbox"/>	*fiche annex	
Conduite	normale <input type="checkbox"/>	double mains <input type="checkbox"/>	levier pendulaire <input type="checkbox"/>		propulsion podale <input type="checkbox"/>		
Assise	souple <input type="checkbox"/>	rigide <input type="checkbox"/>					
Assise réglable	manu <input type="checkbox"/>	à gaz <input type="checkbox"/>	électrique <input type="checkbox"/>	non réglable <input type="checkbox"/>			
Dossier	souple <input type="checkbox"/>	rigide <input type="checkbox"/>	rabatable <input type="checkbox"/>				
Dossier réglable	fixe <input type="checkbox"/>	à gaz <input type="checkbox"/>	électrique <input type="checkbox"/>	crémaillère <input type="checkbox"/>			
Dossier inclinabmanu	crémaillères <input type="checkbox"/>	platines crantées <input type="checkbox"/>		vérin manu <input type="checkbox"/>	vérin électr. <input type="checkbox"/>		
Accoudoirs* en hauteur	en largeur <input type="checkbox"/>	escamotables <input type="checkbox"/>	amovibles <input type="checkbox"/>			*réglable	
repose jambes* l. à gaz	l. indexée <input type="checkbox"/>	l. électrique <input type="checkbox"/>	l. par serrage <input type="checkbox"/>	l. fixe <input type="checkbox"/>		*inclinason	
Repose pieds monobloc	cales talonn. <input type="checkbox"/>	2 palettes <input type="checkbox"/>	potence fixe <input type="checkbox"/>	potence amov. <input type="checkbox"/>			
Appui tête* en hauteur	escamotable <input type="checkbox"/>	sans <input type="checkbox"/>				*réglable	
Roues avant	pneus <input type="checkbox"/>	bondage <input type="checkbox"/>		démontage rapide <input type="checkbox"/>	flasques <input type="checkbox"/>		
Roues arrière	pneus <input type="checkbox"/>	bondage <input type="checkbox"/>		démontage rapide <input type="checkbox"/>	flasques <input type="checkbox"/>		
Options	frein tiers <input type="checkbox"/>			roulettes anti bascule <input type="checkbox"/>	accroche taxi <input type="checkbox"/>		
	ceinture de maintien <input type="checkbox"/>			tube basculeur <input type="checkbox"/>	rampes <input type="checkbox"/>		
MESURES en cm							
SB		ST		UL		SHv	
						SHh	
						RH	



L'hygiène et l'aseptisation des appareils réhabilités sont des éléments majeurs de notre garantie.

Le procédé choisi: le SANIVAP, référencé par le monde de la santé.

Ce matériel permet l'utilisation d'une **vapeur à 140°** avec une pression pouvant aller jusqu'à **6 bars**.

Les aides techniques sont ensuite stockées sous housse plastifiée dans une zone dédiée et identifiée.



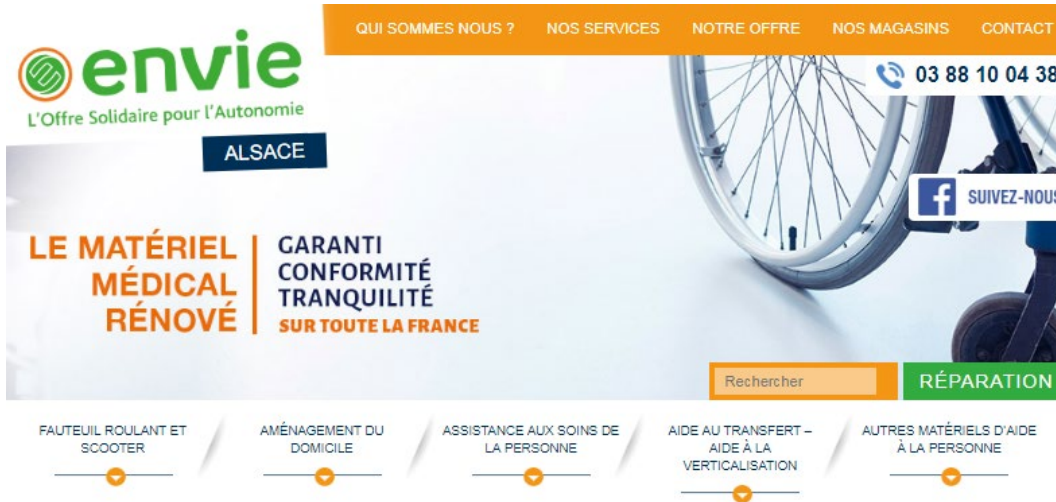

envie
L'Offre Solidaire pour l'Autonomie
ALSACE

QUI SOMMES NOUS ? NOS SERVICES NOTRE OFFRE NOS MAGASINS CONTACT

03 88 10 04 38

SUIVEZ-NOUS













LE MATÉRIEL MÉDICAL RÉNOVÉ | GARANTI CONFORMITÉ TRANQUILITÉ SUR TOUTE LA FRANCE

Rechercher RÉPARATION

FAUTEUIL ROULANT ET SCOOTER | AMÉNAGEMENT DU DOMICILE | ASSISTANCE AUX SOINS DE LA PERSONNE | AIDE AU TRANSFERT - AIDE À LA VERTICALISATION | AUTRES MATÉRIELS D'AIDE À LA PERSONNE

Une dynamique de vente initiée avec notamment la mise en ligne du site Internet:

www.envieautonomie.org/67

<p>2000 LS INVACARE</p>  <p>Réf. : 708022018</p> <p>99 €* CE PRODUIT M'INTERESSE</p>	<p>ACTION 3 INVACARE</p>  <p>Réf. : 041917018</p> <p>209 €* CE PRODUIT M'INTERESSE</p>	<p>ACTION 3 INVACARE</p>  <p>Réf. : 010410018</p> <p>209 €* CE PRODUIT M'INTERESSE</p>	<p>ACTION 3 INVACARE</p>  <p>Réf. : 12201018</p> <p>209 €* CE PRODUIT M'INTERESSE</p>
<p>ACTION 4 INVACARE</p>  <p>Réf. : 315022018</p> <p>269 €* CE PRODUIT M'INTERESSE</p>	<p>ACTION 4 NG INVACARE</p>  <p>Réf. : 225012018</p> <p>269 €* CE PRODUIT M'INTERESSE</p>	<p>ACTION 4 NG INVACARE</p>  <p>Réf. : 220122017</p> <p>239 €* CE PRODUIT M'INTERESSE</p>	<p>AP 300 EVOLUTION SUPORT MEDICAL</p>  <p>Réf. : 3138752018</p> <p>99 €* CE PRODUIT M'INTERESSE</p>
<p>CLASSIC 160 SUNRISE MEDICAL</p> 	<p>CLASSIC 160 SUNRISE MEDICAL</p> 	<p>INOVYSIE VENNEREN</p> 	<p>ECLIPS + VENNEREN</p> 

2000 LS INVACARE

Réf. : 708022018

99 €*

DESCRIPTIF TECHNIQUE

Caractéristiques techniques :

- Largeur d'assise : 38 cm
- Profondeur d'assise : 40 cm
- Hauteur du dossier : 41 cm
- Largeur du dossier : 35 cm
- Largeur hors-tout : 65 cm

Poids max. utilisateur : 110 kg





Notre collaboration avec les CICAT alsaciens nous permet d'avoir accès à des compétences **d'ergothérapie**.

Des échanges réguliers nous permettent de mieux **appréhender les besoins** des usagers d'aides techniques pour pouvoir y répondre.

Un travail sur des **outils** d'aide au choix du matériel adapté est en cours.

Aujourd'hui, **Envie Autonomie** c'est aussi une **dynamique nationale** pilotée par le réseau Envie, avec le développement de l'activité partout en France.

Cinq sites sont déjà lancés et cinq autres devraient prochainement les rejoindre. Localement, **Envie Mulhouse** est associée au projet.

Un projet de **structuration nationale** est en cours avec la création d'une tête de réseau chargée d'accompagner les unités locales dans leur développement.

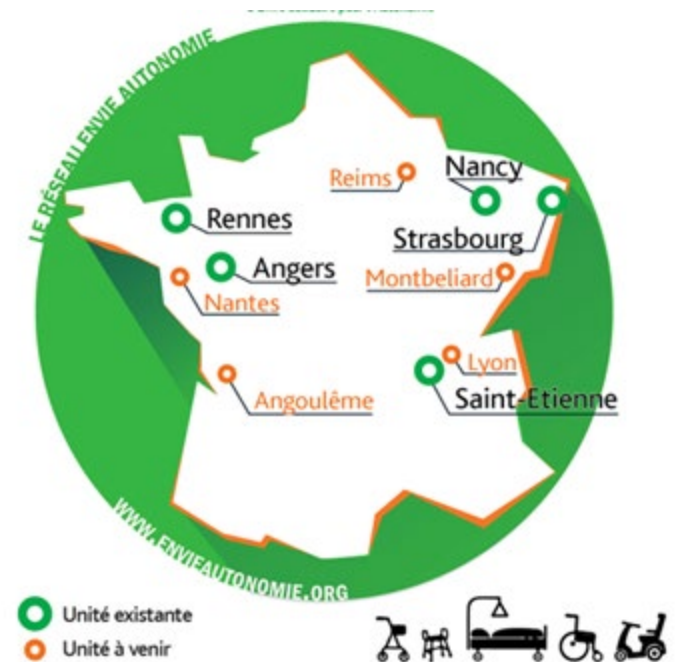





L'Offre Solidaire pour l'Autonomie

Merci pour votre attention!



www.envieautonomie.org



autonomie.alsace@envie.org



03 88 10 04 38



Envie Autonomie Alsace